

アークレイマーケティング株式会社×メディア株式会社 共催セミナー

唾液検査用装置

位相差顕微鏡

SillHa(シルハ)

×

Picoral(ピコラル)

オンラインセミナー



～予防歯科を強化する口腔内環境の“見える化”～



うえたに歯科 院長
上谷智哉 先生

7月29日 (木) 19:00開始 無料オンラインWEBセミナー

兵庫県洲本市にて、「患者様に最高の治療と最強の予防を提供する」という理念のもと、最先端歯科医療に注力した歯科医院の経営をされています。位相差顕微鏡システムPicoral（ピコラル：以下Picoral）と唾液検査用装置SillHa（シルハ：以下SillHa）を活用した予防歯科についてご紹介させていただきます。

セミナープログラム

第一講座 5分

『企業紹介・SillHaの紹介』

19:00～19:10 アークレイマーケティング株式会社

第二講座 35分

『SillHaとPicoralの運用事例紹介』

19:10～19:45 うえたに歯科 院長 上谷智哉先生

第三講座

『企業紹介・Picoralの紹介』

19:45～19:50 メディア株式会社

第四講座

『まとめ講座・参加者特典のご案内』

19:50～20:00 アークレイマーケティング株式会社

質疑応答

20:00～

【ピコラル】
Picoral
Oral Finder & Consulting System

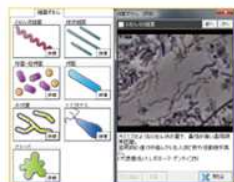

『細菌ずかん』を搭載！

口腔内で見られる代表的な細菌等をリストアップします。記載の文章を読むだけで不慣れたスタッフもベテランのように患者さんへ説明可能!!

唾液検査用装置

SillHa
(シルハ)

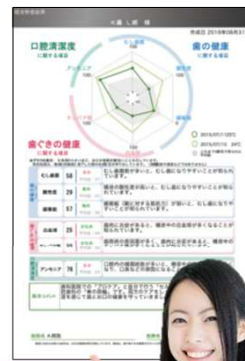

【ピコラル】
Picoral
Oral Finder & Consulting System

唾液検査用装置

SillHa

アークレイ SillHa オンラインセミナー 視聴申込方法

Web視聴をご希望の方は以下URLより事前登録をお願いいたします。
講演に関する情報や当日のリマインドなどメールにてご案内させていただきます。

《ドメイン指定解除について》
迷惑メール防止のためメールの受信設定をしている場合は、ドメイン指定解除を行ってください。
「arkray.co.jp」 ※ 各種案内・ご連絡が配信される送信元のドメインです。
「zoom.us」 ※ 配信システムZOOMからのメールが送られるドメインです。
2つのドメイン解除をお願いします。

登録フォームURL:

https://zoom.us/webinar/register/WN_svutL25cQ4-RluQX_YdJrQ

上記視聴ページのURLにアクセスしてください。右のQRコードからも可能です。
ウェビナー登録画面が表示されます。



- 1 必須項目を入力し、「登録」をクリックしてください。
- 2 登録完了メールがご登録いただいたメールアドレスに届きます。

弊社担当営業員に直接お渡しいただくか、FAXでのお申込みも可能です。
※FAXでのお申し込みにつきましては、登録完了メールの到着が翌営業日となる場合がございます。
FAXでのお申し込みに関するご質問は、セミナー事務局（TEL 050-5527-7700）まで
お問い合わせください。

FAX
03-3358-8536

以下、太枠内を必ずご記入ください。

ご記入欄

ご施設名	都道府県	都・道 府・県	市・区 町・村
ご芳名	電話番号		
E-mail	※メールアドレスは必ずご記入ください。		

ご提供いただきました情報につきましては、今後の製品開発の参考および弊社からの情報提供（メールマガジン配信・新商品情報配信等）を目的として利用させていただきます。厳重に保管・管理をさせていただきます。



アークレイ株式会社 プライバシーポリシー▶



アークレイ LINE 公式アカウント
「SillHaのアークレイ」を始めました。
日常診療に役立つ情報などを
配信します。
友だち募集中!



LINEの「友だち追加」画面から
左記、二次元コードの
読みとりで追加をお願いします。